



หนังสือรับรองการนำประโยชน์

ออกโดยอาศัยอำนาจตามประมวลกฎหมายที่ดิน

ตำแหน่งที่ดิน ทะเบียน 1645

ตำบล แม่น้ำ เลขที่ ๑๒๕๕
 อำเภอ เกาะสมุย เลข ๑๗ ก หน้า ๕๕
 จังหวัด สุราษฎร์ธานี เลขที่ดิน ๑๗๖
 ราชูปถัมภ์ทางอากาศ อำเภอเกาะสมุย หมายเลข 4928 II แผนที่ 215

หนังสือรับรองการนำประโยชน์ฉบับนี้ออกให้เพื่อแสดงว่า

ชื่อ นางเบ็ญ กงมูน สัญชาติ ไทย บ้านเลขที่ ๑๖
 หมู่ที่ ๓ ตำบล แม่น้ำ อำเภอ เกาะสมุย จังหวัด สุราษฎร์ธานี
 ได้ครอบครองและได้ทำประโยชน์ในที่ดินแปลงดังกล่าวข้างต้นแล้ว
 จำนวนเนื้อที่ ๑๐ ไร่ ๒ งาน ๖๐ ตารางวา

รูปที่ดินและเขตติดต่อ

มาตราส่วนราชูปถัมภ์ ๑ : ๕๐๐๐

มาตราส่วน ๑ : ๕๐๐๐

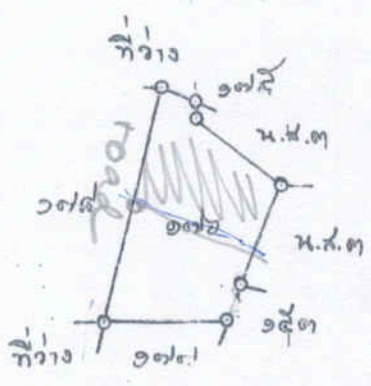

ออก ณ วันที่ ๒๖ เดือน พฤษภาคม พุทธศักราช ๒๕๖๓

(Signature)
 (ปรียา กลมข)
 นายอำเภอเกาะสมุย
 (ประจำที่ตราตามหนังสือ)

๗.
๘.
๙.

(ท.บ.๑๕)

แผนที่

รูปแผนที่ (ใบต่อ)

ที่ดินระหว่าง ๔๘๒๘ / แผนที่เลขที่ ๑๐๕๘๓ ๑๓๖ ทะเบียนเลขที่ ๑๖๔๕ เดิม ๑๓๗ หน้า ๔๕

หมู่ที่ ๓ ตำบล มนมน้ำ อำเภอ เกษมสุข จังหวัด สุพรรณบุรี

มาตราส่วน ๑ : ๕๐๐๐



อนุมัติ แก่เขตและเนื้อที่ตามประมวลกฎหมาย
ที่ดิน มาตรา ๖๘ ทวิ จากเดิม ๓๐ ไร่ ๒ งาน
๖๐ ตารางวา เป็น ๑๖ ไร่ ๑ งาน ๘๖ ตารางวา

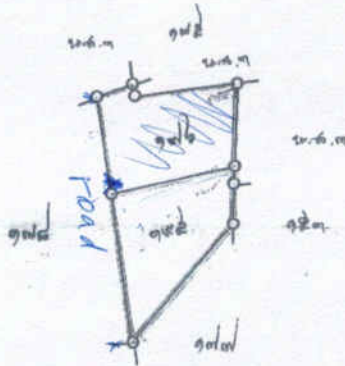

(ลงชื่อ)



นายอานันท์ เกษมสุข

๑๓
ที่ ๑๓๖๔๕๖๗๘๙

Handwritten signature or initials at the bottom right corner.

สำเนาบัญชีรายชื่อ (ฉบับย่อ)

แผ่นที่ ๘๗

จำนวนรวม

จำนวนจังหวัด

อำเภอ

ตำบล

หมู่

๔๕

หน้า

๑๗๐

เลข

วันจดทะเบียน	ประเภทการจดทะเบียน	ผู้จดทะเบียน	ผู้รับสัญญา	จำนวนที่ดินตามสัญญา			จำนวนที่ดินคงเหลือ			หนังสือรับรองการทำประโยชน์			พนักงานเจ้าหน้าที่ ลงชื่อ ประทับตรา	
				ไร่	งาน	ตารางวา	ไร่	งาน	ตารางวา	เล่ม	หน้า	เลขที่		
วันที่ 11 มกราคม พ.ศ. 2561	ขาย	นางเพ็ญจันทร์ ฐะเรอ	นายวิภาช วัชรพงศ์สิทธิ์	5	-	-	-	-	-	-	-	-	-	

