



ตำแหน่งที่ดิน

พิกัด 4928 II 1658-2

เลขที่ดิน ๑๙๕

หน้าสำรวจ ๑๕๐๓๙

ตำบล บ่อผุด

โฉนดที่ดิน

เลขที่ 49/47

เล่ม 495 หน้า 41

อำเภอ เกาะสมุย

จังหวัด สุราษฎร์ธานี

โฉนดที่ดิน

เป็นหนังสือสำคัญแสดงกรรมสิทธิ์

ออกโดยอาศัยอำนาจตามประมวลกฎหมายที่ดิน

ให้แก่ บริษัท เอสเอสบี จำกัด ลักษณะ ไทย อยู่บ้านเลขที่ ๕๕/๒๘ หมู่ที่ ๕

ถนน ตำบล บ่อผุด อำเภอ เกาะสมุย จังหวัด สุราษฎร์ธานี

ที่ดินแปลงนี้มีเนื้อที่ประมาณ ๓ งาน ๕๕ ๒/๑๐ ตารางวา

(สามงานห้าสิบสี่เศษสองส่วนสิบตารางวา)

มาตราส่วนในระวาง ๑:๒๐๐๐

รูปแผนที่

มาตราส่วน ๑:๑๐๐๐

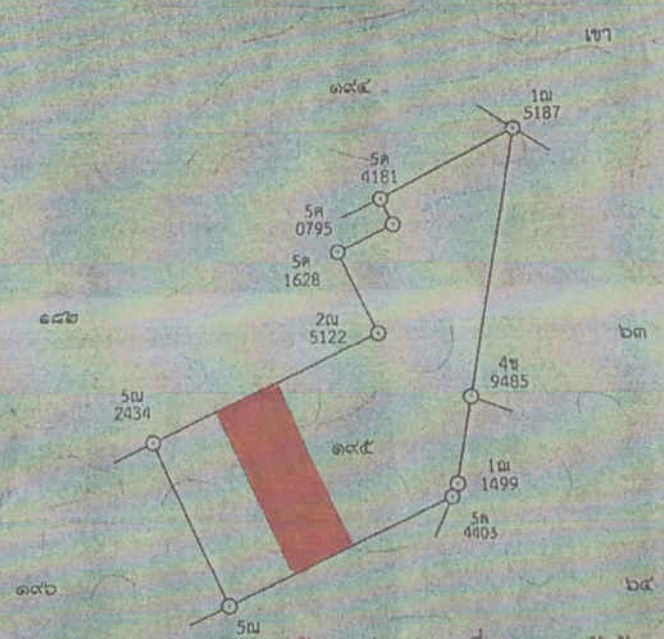

ขอรับรองว่ารูปแผนที่แสดงการขึ้นค้ำกับภาระจำยอม / ๐7

โดยสังเขป (หมายถึงสีแดง) ฉบับนี้ ตรงตามความประสงค์ข้าฯ

(ลงชื่อ) นาง ชัยเชษฐ์ ทวีกรม ๑๖ เจ้าของกรรขที่ ๑

(ลงชื่อ) นาง ชัยเชษฐ์ ทวีกรม ๑๖ เจ้าของสามยที่ ๑

ออก ณ วันที่ สิบหก

เดือน

ปีฉลู

20 ก.พ. 2558 พุทธศักราช

*Handwritten signature*



