

เอกสารนี้ เป็นหลักฐานของทางราชการที่จัดทําขึ้นตามกฎหมายว่าด้วยการทะเบียนราษฎร เพื่อมอบให้เจ้าบ้าน เป็นผู้เก็บรักษา และ เจ้าบ้าน มีหน้าที่ต้องปฏิบัติตามกฎหมายดังต่อไปนี้

- ข้อ 1 กรณีมีคนเกิดในบ้าน เจ้าบ้าน ต้องแจ้งกําเนิดภายใน 15 วัน นับแต่วันเกิด
- ข้อ 2 กรณีมีคนตายในบ้าน เจ้าบ้าน ต้องแจ้งการตายภายใน 24 ชั่วโมง นับแต่เวลาตาย
- ข้อ 3 เมื่อผู้อยู่ในบ้านย้ายที่อยู่ออกจากบ้าน หรือเมื่อมีผู้อยู่ที่อยู๋เข้าบ้าน เจ้าบ้าน ต้องแจ้งการย้ายที่อยู่ ภายใน 15 วัน นับแต่วันที่ย้ายออกจากบ้านหรือนับแต่วันที่ย้ายเข้าอยู่ในบ้าน แล้วแต่กรณี

บทกำหนดโทษ

- ผู้ใดไม่ปฏิบัติตามข้อ 1 - 3 มีโทษปรับไม่เกิน 1,000 บาท

- ผู้ใดทําง้ใช้ หรือแสดงหลักฐานอันเป็นเท็จ หรือกระทำการเพิกเฉยให้ตนเองหรือผู้อื่นมีชื่อหรือมีรายการอย่างใดในทะเบียนบ้าน หรือเอกสารการทะเบียนราษฎรอื่นโดยมิชอบ ต้องระวางโทษจำคุกตั้งแต่หกเดือนถึงสามปี หรือปรับตั้งแต่สองหมื่นบาทถึงหนึ่งแสนบาท หรือทั้งจำทั้งปรับ

ในกรณีผู้กระทำความผิดตามวรรคหนึ่งเป็นคนที่ไม่มีสัญชาติไทยตามกฎหมายว่าด้วยสัญชาติ ต้องระวางโทษจำคุกตั้งแต่หกเดือนถึงห้าปี และปรับตั้งแต่สองหมื่นบาทถึงสองแสนบาท

**รายการเกี่ยวกับบ้าน**

เล่มที่ 1

เลขรหัสประจำบ้าน 8493-020681-2      สำนักทะเบียน      กิ่งกั้นเทศบาลเมืองเกาะสมุย

รายการที่อยู่ 167/53 หมู่ที่ 1

ตำบลพ่อผู้ต อําเภอเกาะสมุย จังหวัดสุราษฎร์ธานี

ชื่อหมู่บ้าน บ้านพ่อผู้ต      ชื่อบ้าน

ประเภทบ้าน บ้าน      ลักษณะบ้าน ตึกเดี่ยว 1 ชั้น

วันเดือนปีที่กําหนดบ้านเลขที่ 3 มีนาคม 2552

ลงชื่อ  นายทะเบียน  
(นางสาวสาธิตกํา ทนขันธ์)

วันเดือนปีที่พิมพ์ทะเบียนบ้าน 3 มีนาคม 2552



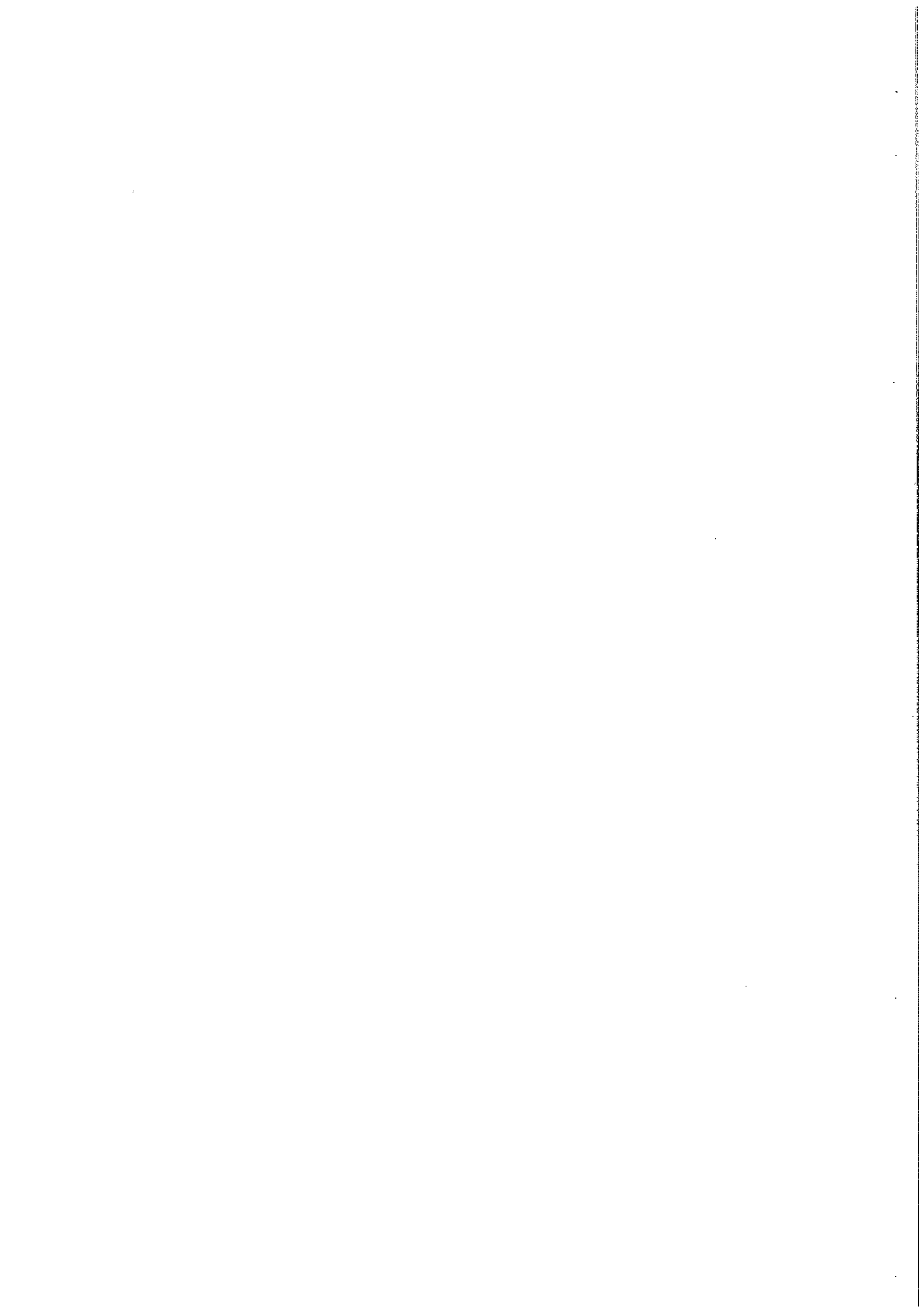

(น.ส. ๔ จ.)



กรมที่ดิน กระทรวงมหาดไทย กรุงเทพมหานคร

ตำแหน่งที่ดิน  
รยว 4928 II 1254  
เลขที่ดิน ๖๓๒  
หน้าสำรวจ ๑๓๗/๐๓  
ตำบล บ่อผุด

โฉนดที่ดิน 114918  
เลขที่ 4928  
เล่ม 490 หน้า 18  
อำเภอ เกษสมุย  
จังหวัด สุราษฎร์ธานี

### โฉนดที่ดิน

เป็นหนังสือสำคัญแสดงกรรมสิทธิ์  
อภิลักษณ์ที่ดินจำนวนประมาณหกหมื่นไร่

ให้แก่ บริษัท เจเอสบี สมุย จำกัด สัญชาติ ไทย ชุ่ยบ้านเลขที่ ๑๖๗/๕๓ หมู่ที่ ๑  
ถนน ตำบล บ่อผุด อำเภอ เกษสมุย จังหวัด สุราษฎร์ธานี  
ซอย ตำบล บ่อผุด อำเภอ เกษสมุย จังหวัด สุราษฎร์ธานี

ที่ดินแปลงนั้นเนื้อที่ประมาณ ๑ งาน ๓๙ ตารางวา  
(หนึ่งงานสามสิบเก้าตารางวา)  
ขนาดที่ดินในร่าง ๑: ๕๐๐๐ รูปแผนที่ มาตราส่วน ๑: ๕๐๐

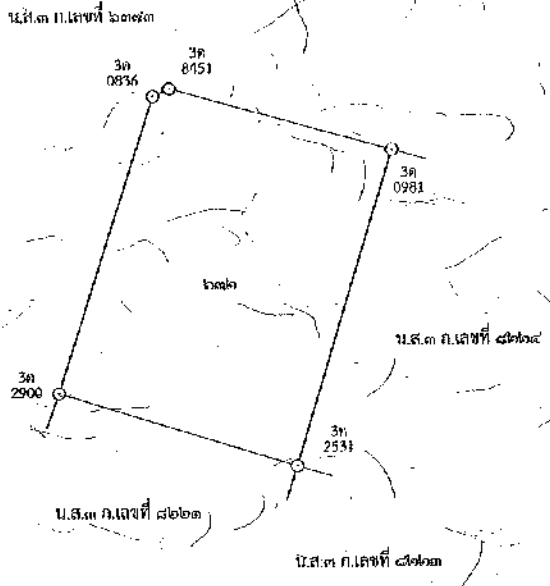
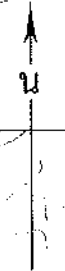

ออก ณ วันที่ ๓๑ เดือน สิงหาคม พุทธศักราช ๒๕๖๓

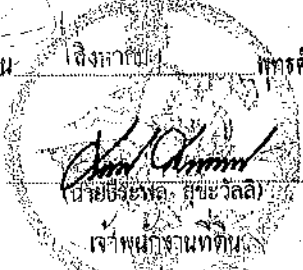

กรมที่ดิน กระทรวงมหาดไทย กรุงเทพมหานคร

นายสมชาย ใจดี  
นายสมชาย ใจดี  
นายสมชาย ใจดี

464447

นายสมชาย ใจดี  
นายสมชาย ใจดี  
นายสมชาย ใจดี

กรมที่ดิน กระทรวงมหาดไทย กรุงเทพมหานคร

30 ก.ค. 2557

